

SEGA MARK III 専用

GOLD CARTRIDGE

北斗の拳

ゲームの遊び方

1人～2人用



© 武論尊、原哲夫、集英社、東映動画、フジテレビ

☆ゲームを始める前に読んでおこう☆

セガ ゴールド カートリッジは、コンピュータテレビ
ゲーム SEGA MARK III専用です。

セガ ゴールド カートリッジの使い方

- ① 電源スイッチをOFFにしておく。
- ② 次に、カートリッジを差し込む。

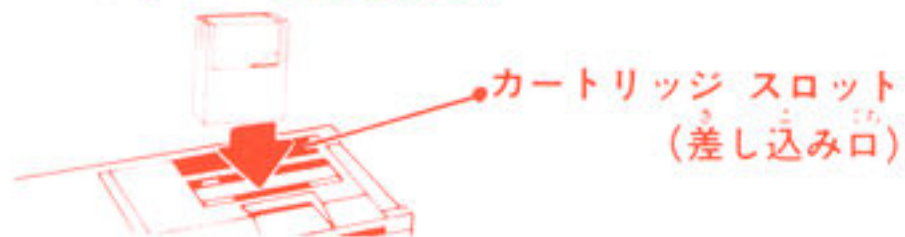

- ③ 電源スイッチをON。テレビ画面に何も映らないときは、②の差し込みを確認しよう。
- ④ プレイ後は、必ず電源スイッチをOFFにしてからカートリッジを抜き、ケースに入れて大切に保管しよう。

ジョイスティックの取り付け位置

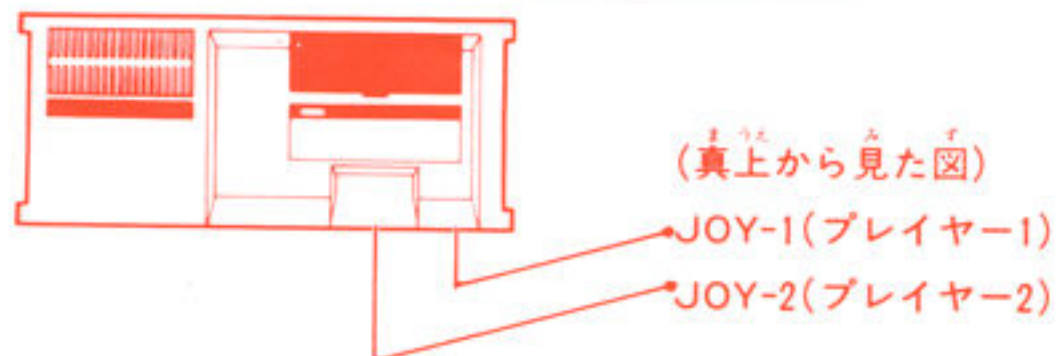

上のJOY-1、2にジョイスティックを差し込もう。

ケンシロウよ、
宿敵ラオウを倒して、
愛するユリアを救え!!



☆これが、ケンシロウを襲^{おそ}



シ ン



カーネル



デビル

う恐ろしい敵の一部だ // ☆



ト キ



サウザー

敵^{てき}ではないが、ケンシロウ
が超えなければならぬ人物^{じんぶつ}だ。



ラオウ

☆操作方法☆

このゲームは、ジョイスティック(SJ-150シリーズ、SJ-200、SJ-300シリーズ)で遊ぶものです。キーボード(SK-1100)をつないでいるキミは、プレイする前にキーボードをMARK IIIから取りはずしてください。

SJ-150シリーズ
(別売)



SJ-200

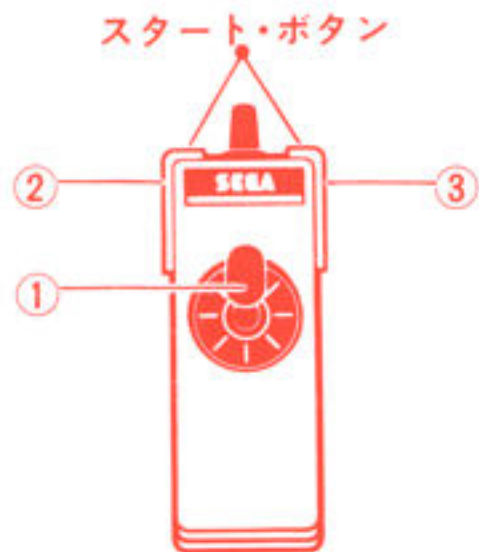

SJ-300シリーズ
(別売)

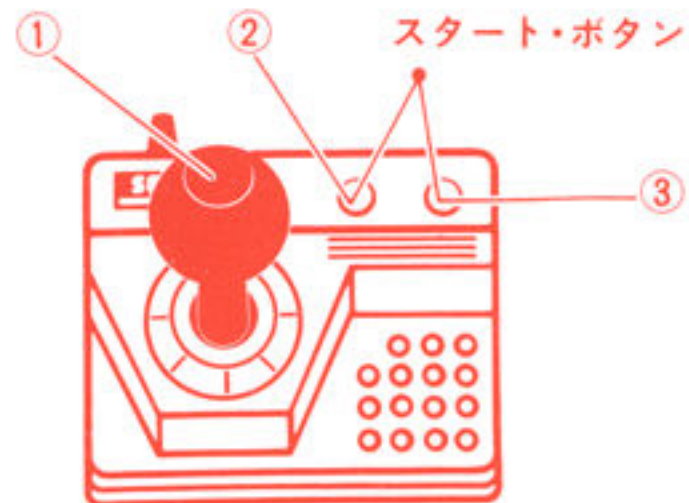

① ケンシロウを動かす

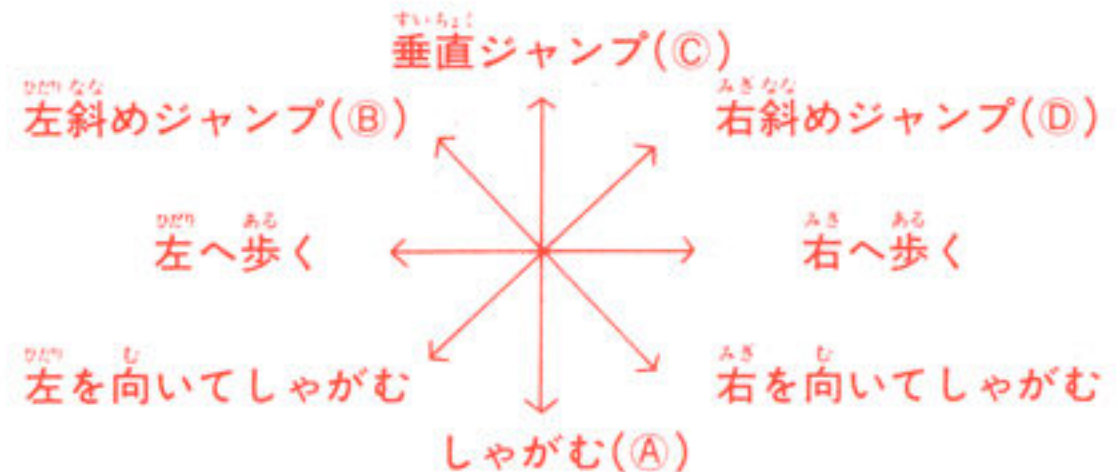

- ① (↑)の後、② (↖) ……左斜めハイジャンプ
- ① (↑)の後、③ (↑) ……垂直ハイジャンプ
- ① (↑)の後、④ (↗) ……右斜めハイジャンプ

② パンチ・ボタン

③ キック・ボタン

③+① (↖↗↘) ジャンプ・キック

☆遊び方☆

★ゲームの目的★

制限時間内に、パンチ、キックで襲いかかる軍団の兵隊達をやっつけよう！ シンやカーネルなどの強敵は、敵の、ある秘孔(急所)を突くと使える北斗神拳(12ページをみる)でのみ倒せる。

そして、宿敵ラオウを倒したとき、ユリアとの再会となる……。

襲いかかる敵の種類は3種類。

	SMALL ENEMY	MIDDLE ENEMY	BIG ENEMY
CHAPTER 1	キング軍団	スペード ダイヤ クラブ ハート	シン
CHAPTER 2	ゴッドランドの訓練生	親衛隊長 軍曹	カーネル
CHAPTER 3	黒武装のモヒカン	フォックス	デビル
CHAPTER 4	驚ウィグルの部下	獄長ウィグル 拳王親衛隊	トキ
CHAPTER 5	武装モヒカン	火炎放射隊	サウザー
CHAPTER 6	——	——	ラオウ

★GAME OVER

ケンシロウは、3回挑戦できる。3回やられるとGAME OVER。
(挑戦回数は、10万点、30万点で1回ずつ増える。)

★スタートのしかた★

**PUSH 1 PLAY START BUTTON
OR
PUSH 2 PLAY START BUTTON**

2人で遊ぶときは、2Pジョイスティックのスタートボタンを押す。

1人で遊ぶときは、1Pジョイスティックのスタートボタンを押す。

<1人用>

キミは、北斗神拳の達人、ケンシロウ。必殺の一撃を敵の秘孔へたたき込め!!

<2人用>

キミと友達、ユリアを救えるのはどっちだ!?

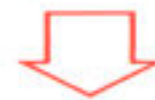

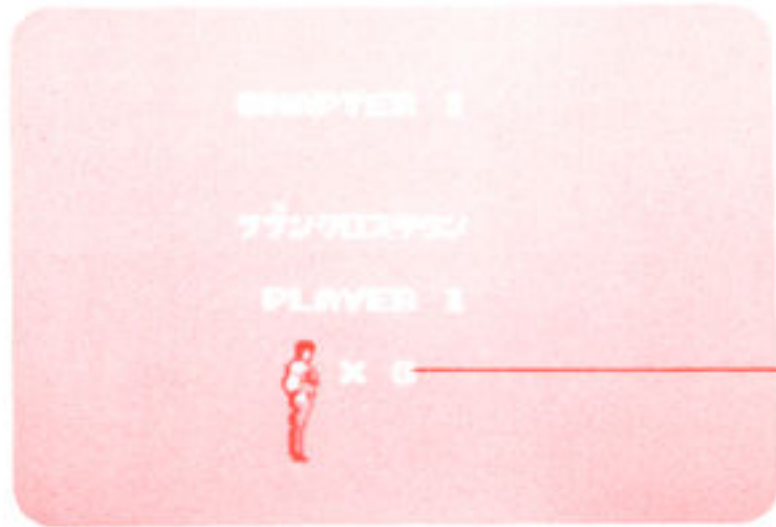

ケンシロウの
残りの挑戦回数

CHAPTER

- | | |
|-----------|--------------|
| CHAPTER 1 | 「サザンクロス タウン」 |
| CHAPTER 2 | 「ゴッド ランド」 |
| CHAPTER 3 | 「デビル リバース」 |
| CHAPTER 4 | 「カサンドラ伝説」 |
| CHAPTER 5 | 「聖帝十字陵」 |
| CHAPTER 6 | 「拳王ラオウ」 |
- の6シーンだ。

PLAYER 1 (または、PLAYER 2)



闘いへ向かって前進だ! →



エネルギーメーター

1UP (プレイヤー1のスコア、
プレイヤー2のスコアは、2UP)

TOP (ハイスコア)

TIME (制限時間……99→0、0でタイムオーバーだ。)

エネルギーメーター

- ケンシロウの体に敵のパンチやキックが命中するたびに減っていく。0でケンシロウの挑戦回数が1回減る。
- エネルギーを回復するには、SMALL ENEMYを10人、MIDDLE ENEMYを1人、倒すことだ。

☆強敵には、必殺の北斗神拳で立ち向かえ//☆

- シン、カーネル、デビル、サウザーは、エネルギーが残り少なくなったときに、ある秘孔を突いて、そのとき画面に現われた北斗神拳でのみ倒せる。この秘孔は、キミ自身で探すしかない。

画面に現われる北斗神拳は、次のとおり。

シン……………北斗百烈拳
 カーネル……………北斗壊骨拳
 デビル……………北斗七死星点
 サウザー……………北斗有情拳

これらの暗殺拳が画面に現われると、キミが操作しなくても、ケンシロウ自身が自主的に闘いを進め、敵を倒してくれるのだ。

- トキ、ラオウとの対決では、決まった北斗神拳がない。キック、パンチ、ジャンプ……………あらゆる拳法を試してみよう!

そして、最強の敵、ラオウを倒したとき
 いよいよ、ユリアとの再会だ……。

★スコア★

ケンシロウのキックが決まると	100点
// パンチ //	200点
// ジャンプ・キック //	300点
SMALL ENEMY	200点
驚	500点
スペード	
ダイヤ	2000点
クラブ	
ハート	
親衛隊長	
軍曹	3000点
フォックス	
火炎放射隊	
獄長ウィグル	4000点
拳王親衛隊	5000点
	(1人につき)
シン	10000点
カーネル	15000点
デビル	20000点
トキ	0点
サウザー	30000点
ラオウ	100000点
ナイフやオノなどの武器	1000点

⑨ スペード、………^{けんおうしんえいたい}拳王親衛隊の^{ミドル}MIDDLE ^{エネ}ENE-
MYを短時間で倒すと、ボーナス点が入る。

★タイムボーナス★

^{さいご}最後のメッセージのときに^{かさん}加算される。

^{のこ}残り時間^{じかん}×200^{てん}点

☆アソビン教授からのアドバイス☆

- むやみやたらにパンチやキックを出すのは疲れるだけ。タイミングをつかんで、効果的にパンチやキックをくり出そう！
- 強敵の秘孔は、しゃがんだり、ジャンプしたりしながら、パンチやキックを命中させて探してみることに。ことだ。

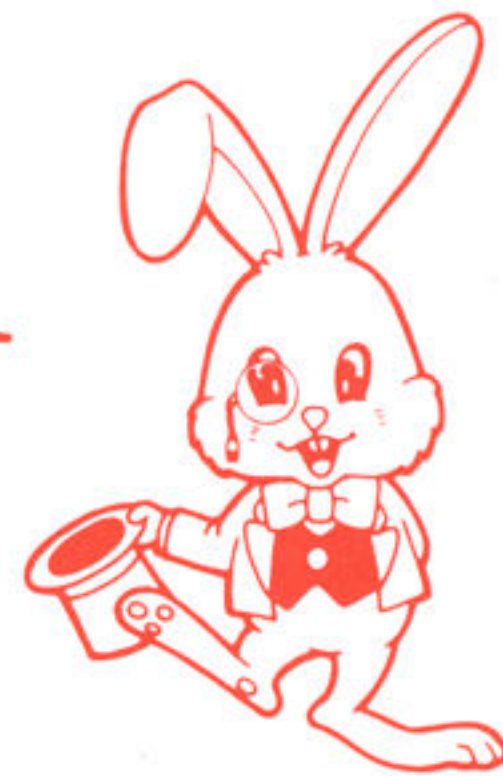

☆セガ ゴールド カートリッジからのお願い☆

セガ ゴールド カートリッジは、ホームテレビ
ゲーム SEGA MARK III専用です。

—— 正しくお使いいただくために ——



- ぬらしたときは、完全に乾かしてから使いましょう。
- 汚れたら、石けん液で温らせた柔らかい布で軽くふいてください。
- 使用後は、ケースに入れてください。

☆スコアブック SCOREBOOK☆

ネーム NAME					
デート DATE					
スコア SCORE					

ネーム NAME					
デート DATE					
スコア SCORE					

ネーム NAME					
デート DATE					
スコア SCORE					

ネーム NAME					
デート DATE					
スコア SCORE					

スコアブック
 ☆ SCOREBOOK ☆

ネーム NAME					
デート DATE					
スコア SCORE					

ネーム NAME					
デート DATE					
スコア SCORE					

ネーム NAME					
デート DATE					
スコア SCORE					

ネーム NAME					
デート DATE					
スコア SCORE					

新情報サービス
 セガ・JOY JOYテレフォン

東京 03-236-2999
 大阪 06-333-8181



株式
会社 **セガ**・エンタープライゼス

本 社 〒144 東京都大田区羽田 1 - 2 - 12
電話03(743)7435(代表)
お問い合わせ：本社消費者サービス課
電話03(742)7068(直通)